QUADRINHOS
cedibra
Cz$ 35,00
ano ? - n: 1
Grim Jack
estréia espetacular!
manaus e boa vista (via aérea) cz$ 45,50
© 1984 FIRST COMICS, INC.
TRUMAN

UM PASSO ALÉM...

Você — homem, mulher, ser humano. Você que vive acordado. Você que corre os dedos pela vida em busca da cor no meio do cinza... nós temos algo a lhe oferecer. Uma nova dimensão. Sim... armada como um palco, um cenário sem-fim, capaz de seduzir o espírito, de fazer real a mais impossível fantasia.

Como a mente humana pode criar maravilhas.Reunindo talentos brilhantes, a editora First Comics tomou o corpo da história ilustrada e, em suas narinas, insuflou novo alento... um novo elan vital, recriando-o à imagem e semelhança do que há de mais deslumbrante no mundo da arte.

AMERICAN FLAGG, BADGER, GRIM JACK e JON SABLE são as quatro revistas geradas por essa nova vida, e que nós, da CEDIBRA, hoje trazemos até você. Nosso intuito é inovar suas idéias, seduzir os seus olhos, romper seus limites em cada quadro, em cada imagem, em cada palavra. Estamos convidando você a conhecer um novo conceito em quadrinhos, capaz de instigar as mais aguçadas e reprimidas emoções da alma.

Sem dúvida, é um enorme passo além que estamos dando, e queremos você — homem, mulher, ser humano — todos os meses aqui, ao nosso lado.

"O QUE É A VERDADE?"
"QUAL É SEU TAMANHO, SUA FORMA, SUA COR?"
"A VERDADE IMPORTA?"
"ALGUÉM REALMENTE SE IMPORTA?"
"TALVEZ A VERDADE SEJA APENAS UMA ILUSÃO FUGAZ!"
"UMA QUIMERA!"
"TAMBÉM ME DISSERAM QUE A VERDADE É FUNDAMENTAL, SIMPLES OU INALCANÇAVEL!"

ELA PODE SER UMA NECESSIDADE, UMA COMODIDADE OU RESPONSABILIDADE!"
PARA ALGUNS, A VERDADE É COMO UMA CHANCE... PARA OUTROS...
"... É ALGO SIMPLESMENTE INTOLERÁVEL!"
JOHN OSTRANDER ROTEIRISTA E CRIADOR
TIMOTHY TRUMAN ARTISTA E CO-CRIADOR
LUIZA PRATA LETRISTA
JANICE COHEN COLORISTA

"É CLARO QUE EU NÃO ENCONTRO MUITOS CLIENTES PROCURANDO A VERDADE!"
"QUANDO ELES VÊM A MIM, OU ESTÃO COM PROBLEMAS OU QUEREM ARRANJAR! EU TIRO GENTE DA PRISÃO, CAÇO VAMPIROS, ENFRENTO DEUSES ALIENÍGENAS... OU SEJA, FAÇO O TIPO DE TRABALHO QUE AS PESSOAS, POR SEREM ENJOADAS OU POLIDAS DEMAIS, NÃO GOSTAM DE FAZER!"
"PODEM ME CHAMAR DE MERCENÁRIO... ASSASSINO... OU ATÉ VILÃO! EU SOU TUDO ISSO E MAIS!"
"MEU NOME É JOHN GAUNT, MAS NAS RUAS DE CANOGUERA, SOU CONHECIDO COMO..."
OLD
PIS
GRIMJACK

"SOU DONO DO MUNDEN'S, UM PEQUENO BURACO NO FOSSO DA CIDADE PANDIMENSIONAL DE CINOSURA!"
"CINOSURA É ONDE O MULTIVERSO SE ENCONTRA E A REALIDADE É RELATIVA. AO LUGAR EM QUE SE ESTÁ! ELA PODE MUDAR DE QUARTEIRÃO PRA QUARTEIRÃO!"
"O FOSSO É UMA REALIDADE QUE GENTE DECENTE EVITA! ELE FEDE A ENCRENCA E VOCÊ NA CERTA, PASSARIA LONGE DO LUGAR! QUANTO A MIM... BOM, EU NASCI AQUI!"
HOMENS

A SOMBRA

POSSO AJUDAR, DONA?
TALVEZ POSSA! EU ESTOU PROCURANDO UM HOMEM...
OUVIU SÓ, O QUE A CADELINHA TÁ PROCURANDO, TOQUET? UM MACHO! POIS ELA ACABA DE ENCONTRAR!
ELA ENCONTROU DOIS, LACRAIA!

"A MULHER ESTAVA DESLOCADA! PARECIA UM ANJO NO INFERNO!"
"TINHA UM VERDADEIRO BANDO DE ANIMAIS INFESTANDO O MUNDEH'S NAQUELE DIA... MOLEQUES PUNKS, VESTINDO ROUPA BERRANTE, BEBENDO CERVEJA E DIZENDO PRA TODO MUNDO COMO ERAM PERIGOSOS!"
NO TOUROS
DA VERDADE
A RAMEIRA TÁ MEIO PASSADA, MAS DÁ PRO GASTO!
TIRE... TIRE SUAS MÃOS DE MIM!
VIU SÓ, TOQUE? PELO JEITO É DAS ARISCAS! A GENTE VAI TER QUE ENSINAR PRA ELA COMO SER BOAZINHA!
É! A GENTE É FODA!
"SABE, COM O PASSAR DOS ANOS MINHA PACIÊNCIA DIMINUIU UM BOCADO!"

ENTÃO VOCÊS SÃO FODA, NÉ, LACRAIA?
PENA, PORQUE EU TAMBÉM SOU!
TCHRONK!
Ô GRIMJACK... QUALÉ, PÔ? A GENTE TAVA SÓ BRINCANDO!
EU NÃO GOSTO DE BRINCADEIRA NO MEU PEDAÇO!
OS DOIS PRA RUA!

JON SABLE FREELANCE

EXPEDIENTE:
Diretor Presidente: **Jan Rais.** Gerente de Circulação: **Dauton Luis da Silva.** Editor: **Laura Barretto.** Produção e Adaptação: **Estúdio Artecômix.** Distribuidor: Fernando Chinaglia Distribuidora S/A. **AMERICAN FLAGG** é uma publicação mensal da Cedibra Editora Brasileira Ltda. Publicidade e correspondência: Via Anhanguera, Km 102 - Rua Particular, 300 - Aparecidinha - Cep. 13100 - Caixa Postal 5261 - Tel.: (0192) 41-1833 - Campinas. Números atrasados: ao preço da última edição em banca, na própria Editora por reembolso postal.
© 1987 First Comics, Inc. Todos os direitos reservados. Impresso na Editora e Gráfica Parma Ltda.

ACHO QUE A SENHORITA ESTÁ PROCURANDO POR MIM...
MEU PRIMEIRO MARIDO FOI WILLIAM HONESWORTH, ATUAL MINISTRO DAS FINANÇAS DE CINOSURA! NÓS TIVEMOS UMA FILHA, MARCIE!
ISSO FOI HÁ DEZESSEIS ANOS! NOSSO DIVÓRCIO FOI AMIGÁVEL! MARCIE ESTAVA DIVIDINDO SEU TEMPO ENTRE O PAI E ELE ATÉ ENTRAR NA FACULDADE ESTE ANO!
NA SEMANA PASSADA, MARCIE SALTOU PARA A MORTE DA JANELA DE SEU QUARTO!
SENHORA! EU SOU A SENHORA SONDRA GRANT! SOUBE QUE TALVEZ POSSA ME AJUDAR...
DEPENDE DO TRABALHO E DO PREÇO! SENTE-SE E FALE!
"EU VOLTEI À CIDADE PARA RECOLHER AS COISAS DELA! ONTEM À NOITE, FUI A SEU APARTAMENTO E OUVI UM CHORO ABAFADO!"
"ASSUSTADA, EU ME VOLTEI E VI UMA IMAGEM ESPECTRAL DE MINHA FILHA, SENTADA, ESCREVENDO FURIOSAMENTE!"
"DE REPENTE, A VISÃO PAROU, FOI ATÉ A JANELA E PULOU! EU CORRI PARA OLHAR, MAS MARCIE NÃO ESTAVA LÁ EMBAIXO!"
"EU ME VOLTEI PARA A ESCRIVANINHA E ELA ESTAVA LÁ, COMEÇANDO O CICLO NOVAMENTE! ISSO SE REPETIU ATÉ O FIM DO DIA!"
DIÁRIO

UM FANTASMA!
MANIFESTAÇÃO PARAPSICOLÓGICA DO REMORSO DE UM MORTO, REPETINDO CERTOS PADRÕES DE COMPORTAMENTO ATÉ SE ALIVIAR DA CULPA.
NÃO MUITO INCOMUM EM CERTAS PARTES DE CINOSURA.
POR QUE ELA FEZ ISSO, SENHOR GAUNT? POR QUE A POBREZINHA SE MATOU?
MARCIE FOI CRIADA EM DOIS LARES RICOS E AFETIVOS. ELA SEMPRE DEMONSTROU SER UMA CRIANÇA FELIZ!
ESTOU CONVENCIDA DE QUE AS RESPOSTAS ESTÃO EM SEU DIÁRIO... O LIVRO EM QUE O FANTASMA ESTAVA ESCREVENDO. MAS ELE NÃO ESTAVA ENTRE AS COISAS DA MINHA FILHA!
SR. GAUNT, QUERO QUE ME AJUDE A ENCONTRAR ESSE DIÁRIO!
QUINHENTOS CRÉDITOS POR DIA, MAIS DESPESAS!
EU QUERO A VERDADE, SR. GAUNT!
QUALQUER PROBLEMA QUE SURGIR, A SENHORA ME APOIA! SÓ QUE É BOM TER CERTEZA DE QUE QUER MESMO A VERDADE ANTES DE ME MANDAR ATRÁS DELA! VERDADE PODE SER COISA BEM DESAGRADÁVEL, ÀS VEZES. E TUDO QUE COMEÇO, EU TERMINO!
TUDO BEM. DEIXE O NOME DO SEU HOTEL. E EU ME COMUNICO DUAS VEZES POR DIA!
NADA DISSO!
NÃO É O SENHOR QUEM VAI DECIDIR O QUE DEVO OUVIR OU NÃO!
VOU ESTAR AO SEU LADO EM TODO LUGAR! ESSA É A MINHA CONDIÇÃO!
"EU GOSTEI DAQUELA MULHER!"
NEGÓCIO FECHADO!
"ENQUANTO PEGA VA MEU EQUIPAMENTO COLHI MAIS INFORMAÇÕES."
NAS SUAS CARTAS, MARCIE DIZIA QUE ESTAVA SAINDO COM UM COLEGA DE TURMA, UM TIPO CHAMADO MITCH SEWELL! EU QUIS CONVERSAR COM O CARA, E A GENTE FOI ATÉ A VELHA UNIVERSIDADE DE CINOSURA..."

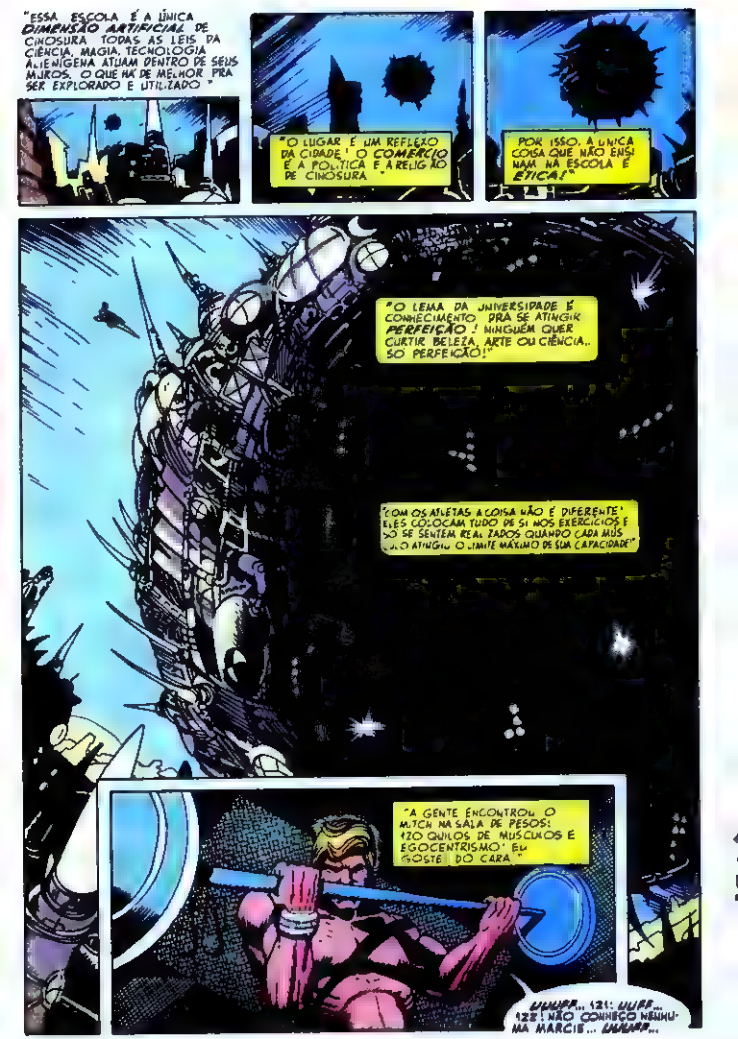
"ESSA ESCOLA É A ÚNICA DIMENSÃO ARTIFICIAL DE CINOSURA. TODAS AS LEIS DA CIÊNCIA, MAGIA, TECNOLOGIA ALIENÍGENA ATUAM DENTRO DE SEUS MUROS. O QUE HÁ DE MELHOR PRA SER EXPLORADO E UTILIZADO."
"O LUGAR É UM REFLEXO DA CIDADE! O COMERCIO É A POLÍTICA E A RELIGIÃO DE CINOSURA."
POR ISSO, A ÚNICA COISA QUE NÃO ENSINAM NA ESCOLA É ÉTICA!"
"O LEMA DA UNIVERSIDADE É CONHECIMENTO. PRA SE ATINGIR PERFEIÇÃO! NINGUÉM QUER CURTIR BELEZA, ARTE OU CIÊNCIA.. SÓ PERFEIÇÃO!!"
"COM OS ATLETAS A COISA NÃO É DIFERENTE! ELES COLOCAM TUDO DE SI NOS EXERCÍCIOS E SÓ SE SENTEM REALIZADOS QUANDO CADA MÚSCULO ATINGIU O LIMITE MÁXIMO DE SUA CAPACIDADE"
"A GENTE ENCONTROU O MITCH NA SALA DE PESOS: 120 QUILOS DE MÚSCULOS E EGOCENTRISMO! EU GOSTEI DO CARA."
UUUFF... 121! UUFF... 122! NÃO CONHEÇO NENHUMA MARCIE... UUUFF...

SÓ UM LOUCO COMO

BADGER

SE FANTASIA
PARA LUTAR
CONTRA O
CRIME!

QUADRINHOS
cedibra

NÃO É O QUE DIZEM AS CARTAS DELA! A MENINA ESCREVEU MUITAS DIZENDO QUE VOCÊS ERAM AMANTES!
E EU UERF... COM ISSO? 129
SE TIVESSE TRANSADO MESMO COM TODAS, UUEF, QUE JURAM TER DORMIDO COMIGO, UUAUIFF... EU NÃO IA TER TEMPO PRA ESTUDAR! 134
ESSA TAL DE MARCIE FOI ELA QUE SE MATOU, CERTO?
ALÉM DO MAIS, HOJE EU NÃO TÔ A FIM DE CONVERSA! E MELHOR SE MANDAREM QUE
TÁ NA CARA QUE A MENINA ERA DOIDA POR QUE ACREDITAR NO QUE ELA ESCREVEU NAS CARTAS?
ESCUTA AQUI, MOLEQUE... EU NÃO GOSTO DE SER ENROLADO, PRINCIPALMENTE POR UMA BONECA DA TUA LAIA!
É BOM FALAR DIREITO COMIGO, OU TE FAÇO COMER TODOS ESSES HALTERES!
AI QUE MEDO!
DIZEM QUE VOCÊ FOI HERÓI DE GUERRA MÉ? ENCRENQUEIRO PROFISSIONAL TAMBÉM
SÓ QUE A TUA GUERRA ACABOU HÁ MUITO TEMPO E AGORA SÓ TÔ VENDO UM FÓSSIL ENFEZADO!
NO DURO MESMO? ENTÃO PODE DIZER ADEUS PROS SEUS DENTES!

SE OLHA NO ESPELHO, MATUSALÉM! EU VOU SER O PRÓXIMO CAMPEÃO DE BOXE DO TRISETOR!
AH, VAI É?
ENTÃO TOMA ISTO!
GLURG!
BLAMP!
CHROK
VAMOS, PALHAÇO! DIGA O QUE SABE SOBRE A MARCIE OU TEU NARIZ VIRA GELEIA!
A ESCOLHA É SUA!
AAGH
VOCÊ TÁ BLEFANDO A UNIVERSIDADE TÁ TÊ FER KAR! E-EU VOU

TÁ BOM, TÁ BOM!
POR QUE ISSO? DROGAS?
EU LARGUEI DA MARCIE FAZ ALGUMAS SEMANAS! A MINHA TAVA BAIXARIA COM NOTAS TÃO RUINS QUE TAVA PERIGANDO DELA SER EXPULSA!
SEI LÁ! E NEM QUERO SABER! SE EU FOSSE FLAGRADO PERTO DAQUELA COISA, PERDIA MINHA BOLSA DE ESTUDOS NA HORA!
VOCÊ TINHA QUE ACERTÁ-LO DAQUELE JEITO?
SE EU LUTASSE LIMPO, ELE ME QUEBRAVA EM DOIS
CRER QUE NÃO CHEGUEI NESTA IDADE SENDO BURRO!
"ELE SABIA MAIS MAS AQUILO ERA TUDO O QUE EU PODIA CONSEGUIR NO MOMENTO!"
NÃO ESQUECE DE CONTAR TUDO PRO TEU DIRETOR!

"A PRÓXIMA PARADA FOI NA MANSÃO DO MINISTRO DAS FINANÇAS HONESWORTH UM DOS HOMENS MAIS PODEROSOS DA CIDADE!"
"ERA HONESWORTH QUEM DECIDIA DE QUAIS COMPANHIAS CINOSURA COMPRAVA SERVIÇOS! FAVORECER QUALQUER UMA DELAS PODIA LEVAR A UMA IMENSA GUERRA COMERCIAL!"
"HONESWORTH ERA TIDO COMO UM CARA HONESTO! EU AINDA NÃO CONFIAVA NELE!"
SONDRA! QUE BOM VOCÊ TER VINDO! ESTOU TÃO TRISTE.
EU IMAGINO, WILLIAM! TEM ALGUMA IDÉIA DE POR QUE MARCIE FARIA UMA COISA DESSAS?
INFELIZMENTE, NÃO!
DEPOIS DELA TER SE MUDADO PARA SEU APARTAMENTO, NOS NOS VIMOS MUITO POUCO!
KRUPP ENTRE, QUERIDA, VOCÊ SE LEMBRA DE MEU AMIGO E COMSEGUEIRO HEINRICH KRUPP?
MADAME!
VENHAM! VAMOS NOS SENTAR E BEBER JUNTOS! TALVEZ POSSAMOS DESCOBRIR ALGUM SENTIDO NESSA TRAGÉDIA!
"NA SEQÜÊNCIA SONDRA FEZ O POSSÍVEL PRA NÃO ME DEIXAR FALAR! ACHO QUE ELA ESTAVA PREOCUPADA COM MINHAS TÉCNICAS DE INTERROGATÓRIO!"
"VAI VER, ATÉ FOI BOM! EU NÃO VOU COM A CARA DE POLÍTICOS!"
"ENQUANTO PAPEAVAM, EDUCADAMENTE, EU SAÍ PELA PORTA E FUI XERETAR!"

"A PRIMEIRA PESSOA COM QUEM TOPEI FOI A SEGUNDA SENHORA HONESWORTH"
. E ASSIM ELE SURGE COMO UM LADRÃO O HOMEM RUDE EM BUSCA DA VERDADE. EU SEI!
"VINULA HONESWORTH ERA UMA ETHAYR, ESPÉCIE DE SERES EXÓTICOS E ETÉREOS QUE HABITAM DOIS OU MAIS PLANOS DA EXISTÊNCIA AO MESMO TEMPO! PRA ELES, A DIFERENÇA ENTRE A REALIDADE E O SONHO NÃO EXISTE! QUANDO PASSAM POR NÓS, A GENTE SENTE A BRISA SALGADA DO MAR!"
"OS ETHAYR SÃO OS AMANTES MAIS SENSUAIS E OS CÔNJUGES MAIS DEDICADOS!"
A MULHER-CRIANÇA, FILHA DO ESPOSO É INCONSOLÁVEL. SE FOI. EU SEI! NO ENTANTO A ALMA CHORA, IMPLORANDO PELA PAZ! HOMEM RUDE PROCURA AJUDAR CRIANÇA. EU AJUDO HOMEM RUDE!
PROCURE HOMEM DOS DOCES! CUIDADO COM KRUPP CONFIE EM MIM EU SEI!
POR QUE ESTÁ ME AJUDANDO? O QUE QUER EM TROCA?
À MINHA MANEIRA
EU TAMBÉM...
AMAVA A CRIANÇA
UM POUCO.

"EU CONHECIA O HOMEM DOS DOCES! ELE ERA UM PEQUENO LÍDER NO POSSO! LIDAVA COM DROGAS, VÍCIO E ROUBO!"
"O QUE EU NÃO PODIA ENTENDER ERA POR QUE HONESWORTH OU SUA FILHA FORAM SE ENVOLVER COM UM VERME DAQUELES!"
"E POR QUÊ EU DEVIA TOMAR CUIDADO COM KRUPP? O QUE TORNAVA O CARA TÃO PERIGOSO?"
BUM!
ORA, ORA!
A RESIDÊNCIA DO MINISTRO NÃO É UMA PASSARELA PÚBLICA! ELA NÃO ESTÁ ABERTA PARA A POPULAÇÃO, MUITO MENOS PARA VOCÊ!
ESTOU PROCURANDO O "PIPY ROOM"!
AHHHH!
QUE COISA NOTÁVEL! NÃO IMAGINEI QUE VOCÊ TIVESSE...
...ALGUM SENSO DE HUMOR!

WHOMP!
PAM!
SANTO DEUS!
KRUPP! O QUE SIGNIFICA ISTO?
EU ESTAVA APENAS MOSTRANDO AO HUMANO QUE ADORO BRINCADEIRAS, SENHOR!

E MESMO?
ENTÃO RIA DISTO, ANIMAL!
KRUD!
"FOI SORTE A ATENÇÃO DE KRUPP ESTAR VOLTADA PRO PATRÃO! CASO CONTRÁRIO, NEM COM UMA BAZUCA EU DERRUBAVA O SUJEITO!"
"COMO ACHEI MELHOR ESTAR LONGE QUANDO KRUPP SE LEVANTASSE, CHAMEI MINHA CLIENTE"
EU EXPLICO LÁ FORA!
"FALEI DE MEU ENCONTRO COM VINULA HOMESWORTH! CONTEI QUEM ERA O HOMEM POS DOCES E POR QUÊ KRUPP ESTAVA ME ESPANCANDO."
"QUANDO TERMINEI O RELATO, A COITADA ESTAVA BRANCA! A VERDADE SOBRE MARCIE PARECIA O CAIR DA NOITE - QUANTO MAIS PRÓXIMA, MAIS ESCURA FICAVA!"
MINHA FILHA ERA UMA JOVEM ADORÁVEL, SENHOR GAUNT. GOSTAVA MUITO DE SEU PAI E ELE, À SUA MANEIRA, AMAVA A POBREZINHA!
SÓ QUE WILLIAM GOSTA MAIS DESTA CIDADE!
OS HOMESWORTHS VÊM DE QUARENTA GERAÇÕES DE SERVIÇO PÚBLICO, CHEIOS DE HONRA, NOBREZA E ALTOS PADRÕES. NADA QUE ALGUÉM FIZESSE OU PUDESSE FAZER ERA BOM O BASTANTE!
A MENINA ANSIAVA POR UMA PALAVRA DE APROVAÇÃO DO PAI. O QUE NÃO PODIA OBTER DELE, ELA PROCURAVA EM OUTROS HOMENS... MESMO SEMPRE COM SABEDORIA!
MARCIE ERA TÃO SOLITÁRIA, SR GAUNT..

- COMO EU SOU! NÓS PODEMOS AMAR UMA PESSOA INTENSAMENTE, SR GAUNT. E AINDA ASSIM SERMOS INCAPAZES DE VIVER COM ELA! POR ISSO, DEIXE-WILLIAM!
MUDEI ME PARA UMA PEQUENA DIMENSÃO NO EXTREMO DA ETERNIDADE E FOI LÁ QUE CONHECI MEU ATUAL MARIDO, FRANK GRANT!
FRANK ERA... É BEM MAIS VELHO DO QUE EU, MAS É GENTIL! ELE FICOU TER A ME ACOMPANHADO ATÉ AQUI SE NÃO TIVESSE TIDO UM ENFARTE 18 MESES ATRÁS!
A VERDADE, SR GAUNT, É QUE MEU MARIDO ESTÁ MORRENDO E MINHA FILHA ESTÁ MORTA! ESTOU TÃO SOZINHA QUE NÃO CONSIGO MAIS [illegible]!
PERDOE-ME POR PARECER TÃO RIDÍCULA, MAS...
A SOLIDÃO NÃO É RIDÍCULA, SRA GRANT! É UMA DOR QUE TODOS SENTIMOS E DA QUAL NINGUÉM SE LIVRA POR MUITO TEMPO!
A GENTE FAZ O QUE PODE PRA ESCAPAR DELA! O UNICO REFÚGIO POSSÍVEL É FICAR COM OUTRA PESSOA
ESSA É UMA COISA DIFÍCIL DE SE PEDIR... MESMO QUANDO AS DUAS PESSOAS PRECISAM DELA
SR GAUNT EU ES TOU PEDINDO!
MEUS AMIGOS E AMANTES ME CHAMAM DE JOHN:
O QUE EU SOU?
A ESCOLHA É SUA, SONDRA!

AMERICAN FLAGG!™

QUE ESPÉCIE SOBREVIVERÁ

DE HERÓI NO SÉC. XXI?

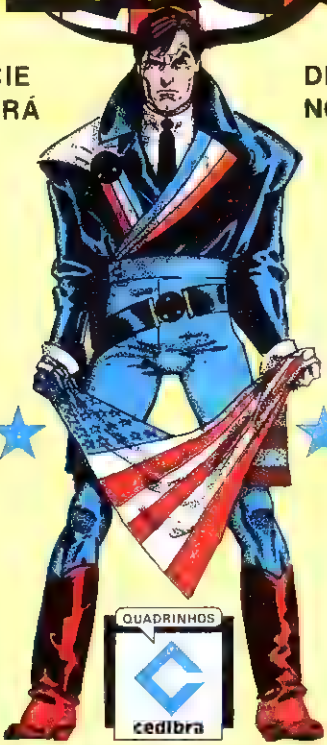

QUADRINHOS

cedibra

QUADRINHOS DO AMANHÃ PARA O LEITOR DE HOJE!

"A GENTE FOI PRA UM LUGAR E TOMAMOS A NOITE MAIS BRILHANTE!"
"NA MANHÃ SEGUINTE, TIVEMOS NOSSA PRIMEIRA BRIGA! EU DISSE QUE O COVIL DO HOMEM DOS BOCAS NÃO ERA LUGAR SEGURO NEM PRA MIM, MUITO MENOS PRA ELA
"EU PERDI!"
MARCIE NONESWORTH? TALVEZ EU CONHEÇA, TALVEZ NÃO! POR QUE ACHA QUE VOU TE DIZER ALGUMA COISA GRIMJACK? EU TENHO GUARDA-COSTAS AGORA!
ESTOU VENDO QUEM MORREU E DEIXOU OS BOCAS DE HERANÇA?
MINHA TIA PETUNIA!
VOCÊ É ENGRAÇADO GRIMJACK... MUITO ENGRAÇADO!
E É UM CARA SORTUDO TAMBÉM, PORQUE HOJE EU ESTOU GENEROSO! CONHECI AQUELA GURIA, SIM! ELA ERA UMA GATINHA BEM AJEITADA! COSTUMAM ME MANDAR MINHAS ENCOMENDAS ATENDER MEUS CLIENTES COISAS DESSE TIPO!
O QUE O VERME ESTÁ SUGERINDO, SRA. GRANT, É QUE SUA FILHA TRAFICAVA DROGAS E SE PROSTITUÍA!
ISSO É MENTIRA!
VOCÊ ACHA MESMO, PUTA?

EU ACHO QUE ESTOU FICANDO IRRITADO, POR ISSO.
VAMOS DIRETO AO ASSUNTO A GENTE VEIO AQUI PRA SABER SE VOCÊ NÃO FICOU COM NENHUMA LEMBRANCINHA DA MARCIE!
HÃ?
É ALGUM SOUVENIR PRA SE LEMBRAR DELA? SEI LÁ... UM ANEL, UMA PRESILHA... TALVEZ, UM DIÁRIO?
NÃO SE METE COMIGO, GRIMJACK! EU NÃO SOU MAIS UM ZÉ-NINGUÉM!
ANDO MUITO BEM PROTEGIDO, E MINHA VONTADE AGORA É LEI!
VOCÊ TEM UMA BAITA REPUTAÇÃO, GRIMJACK, MAS ELA JÁ É BEM ANTIGA! SE QUISER CONTINUAR ENTRINCHEIRADO, SAI DO MEU CAMINHO! ENTENDEU BEM? SAI DO MEU CAMINHO!
CLARO, HOMEM DOS DOCES - CLARO! A GENTE VOLTA A SE FALAR QUANDO VOCÊ NÃO ESTIVER TÃO TRISTE!
"AINDA TINHA MUITA COISA PRA SER ESCLARECIDA, ALÉM DO QUE A GENTE JÁ SABIA."
"OS PEGA-BOIS DO HOMEM DOS DOCES, EMAMAC - PARTE DO IMPÉRIO COMERCIAL DE ALFA CENTAURO, UM ENORME CONGLOMERADO MULTIDIMENSIONAL! EU CONHEÇO A INSÍGNIA DELES."
"SÓ TINHA UMA RAZÃO PROS SUJEITOS GARANTIREM UM ZERO COMO O HOMEM DOS DOCES DESCOBRIRAM UM JEITO DE CONTROLAR HONESWORTH OS LUCROS (AM SER IMPRESSIONANTES."
"ASSIM COMO A CONTAGEM DE CORPOS NA GUERRA COMERCIAL QUE ACONTECERIA, CASO ALGUÉM DESCOBRISSE O SEGREDO DA PEGAR FOGO."

"EXPLIQUEI TUDO PRA SONDRA"

"MINHA ÚNICA PERGUNTA AGORA ERA.. QUEM FORNECIA DROGA PRA MARCIE?"
"ESTAVA NA HORA DE OUTRO PAPO COM O MITCH!"

"DE ACORDO COM SEUS AMIGOS, ELE TINHA IDO PRO GINÁSIO ENCONTRAR ALGUÉM, MAS O LUGAR PARECIA VAZIO QUANDO A GENTE CHEGOU!"
"O FEDOR DA MORTE ESTAVA TÃO FORTE ALI QUE EU CONSEGUI SENTIR O PITO MESMO COM O PORTE CHEIRO DE SUOR EM TODAS AS PARTES"
VESTIÁRIO

"ENCONTRAMOS MITCH NO VESTIÁRIO."
MEU DEUS DO CÉU...
"ERA PRA PARECER SUICÍDIO MAS A TOALHA NO SANITÁRIO MOSTRAVA O CONTRÁRIO."
"NÃO FOI DIFÍCIL SEGUIR O RASTRO DO ASSASSINO."
AHH! ENTÃO O PEQUENO VALENTE E A MÃE DA CRIANÇA VIERAM EM BUSCA DO DIÁRIO!
BEM, EU NÃO PRETENDO ME DESFAZER DELE TÃO FACILMENTE QUANTO AQUELE RAPAZ!

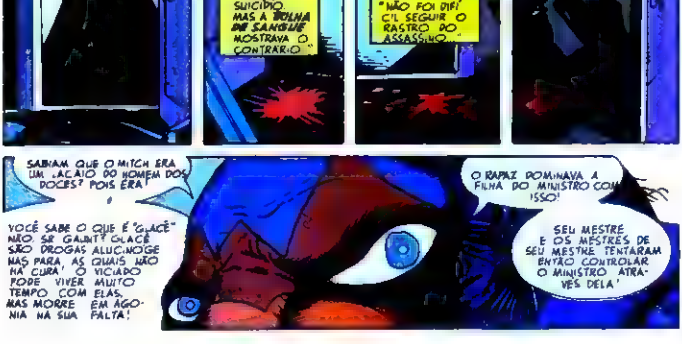
SABIAM QUE O MITCH ERA UM LACAIO DO HOMEM DOS DOCES? POIS ERA!
VOCÊ SABE O QUE É "GLACÊ" NÃO SE GABNTT GLACÊ SÃO DROGAS ALUCINÓGE MAS PARA AS QUAIS NÃO HÁ CURA! O VICIADO PODE VIVER MUITO TEMPO COM ELAS. MAS MORRE EM AGO-NIA NA SUA FALTA!
O RAPAZ DOMINAVA A FILHA DO MINISTRO COM ISSO!
SEU MESTRE E OS MESTRES DE SEU MESTRE TENTARAM ENTÃO CONTROLAR O MINISTRO ATRA-VÉS DELA!

ISSO, EVIDENTEMENTE, NÃO PODERIA MOS PERMITIR! EU NÃO QUERIA UMA CRIANÇA QUALQUER A UNICA SOLUÇÃO HONRADA! SENDO FILHA DE QUEM É, ELA ACEITOU MEU CONSELHO!
MONESWORTH SABE DISSO?
NÃO!
A CIDADE NECESSITA DO MINISTRO, E ELE DE MIM! EU CUIDO DAS QUESTÕES PRATICAS DE FORMA QUE O MINISTRO NÃO PRECISE TOMAR CONHECIMENTO DELAS!
INFELIZMENTE, A MENINA ESCREVEU TUDO EM SEU DIARIO!
O RAPAZ DESCOBRIU O CADERNO E TIVE ENTÃO DE CONVENCÊ-LO A FAZER UMA DOAÇÃO!
ELE, É CLARO, TENTOU ME MATAR, MAS EU SOU MUITO DIFICIL DE MORRER!
BOOM!
SPLOT!
TSS, TSS! NÃO TÃO DIFICIL ASSIM!
EI GRIMJACK QUERO TE AGRADECER POR ME TRAZER ATÉ O DIARIO! PENA QUE EU NÃO VOU TE DEIXAR VIVER COMO FORMA DE RETRIBUIÇÃO!
SÓ ME DIZ UMA COISA SEMITCH ERA SEU EMPREGADO POR QUE O CADERNO AINDA NÃO ESTAVA NA SUA MÃO?

MITCH ERA UM MOLEQUE MUITO SAFADO!

TÔ FELIZ QUE O GIGANTÃO APAGOU O MISERÁVEL! ME POUPOU O TRABALHO!

A GURIA QUASE FERROU COM TUDO SORTE QUE O MITCH ME FALOU DO DIÁRIO.

PASSA ELE PRA MIM MEUS CLIENTES TÃO ESPERANDO!

ESTOU QUASE DIZENDO "SÓ SOBRE O MEU CADÁVER".

...MAS PREFIRO QUE SEJA SOBRE O SEU!

"NÃO É NADA GOSTOSO A GENTE ENVELHECER E PERDER A AGILIDADE!"

"ALGUNS ANOS ATRÁS, EU CONSEGUIRIA EMPURRAR SONDRA NO ARMÁRIO, ACERTAR O CAPANGA DA A.C. E ESCAPAR INTEIRO! DESTA VEZ, O HOMEM DOS DOCES ACERTOU MEU OMBRO E MINHA ARMA FOI DAR UM PASSEIO!"

PANG!

FYAT!

PANG!

BADOOM!

PAN!

PAN!

PAN!

EU TE DISSE, GRIM-JACK! VOCÊ É UM CARA DA PESADA...
...MAS SUA REPUTAÇÃO JÁ ERA!
BYE BYE, VELHÃO...
PIOPFFF!
COMO EU ESTAVA DIZENDO ANTES DE SERMOS TÃO RUDEMENTE INTERROMPIDOS..
EU SOU... MUITO... DIFÍCIL DE MORRER...

PELO JEITO, KRUPP NÃO IA DURAR MUITO MAS PRO QUE TINHA EM MENTE ELE NÃO PRECISAVA MESMO
"EU VI MINHA CHANCE E CATEI UMA LANÇA DE METAL!"
ALTA VOLTAGEM
FZZZZT!
FZZZZT!
FZZZZT!
KRUNK!
ARRRGHHHH!
FZZZT!!
O ARREMESSO FEZ MEU BRAÇO DOER FEITO O DIABO MAS FOI MUITO PIOR PRO KRUPP!"
ISSO ACABA COM TUDO!
AINDA NÃO!

"ESTAVA TUDO LÁ NO LIVRO!" MARCIE QUERIA ALGUMA COISA QUE AJUDASSE A FICAR ACORDADA PRA ESTUDAR! O HOMEM DOS DOCES PERCEBEU A OPORTUNIDADE E MANDOU QUE MITCH DESSE A ELA O GLACÊ!"
"QUANDO MARCIE JÁ ESTAVA VICIADA ELES SE APROXIMARAM DO HONESWORTH ATRAVÉS DE GRUPP! O GIGANTE INFORMOU À MOÇA DA SITUAÇÃO E PEDIU QUE ELA FIZESSE A COISA CERTA!"
"MITCH ESTAVA CHEGANDO QUANDO MARCIE SE JOGOU! ELE VIU O DIÁRIO ABERTO E, DECIDIU AGIR POR CONTA PRÓPRIA PONDO O CADERNO EM LEILÃO!"
"MARCIE SABIA QUE PODIA USADA COMO ARMA CONTRA O PAI! ELA TAMBÉM TINHA UM GRANDE SENSO DE HONRA E NOBREZA! SEU PAI FICARIA ORGULHOSO SE SOUBESSE!"
MARCIE?
MARCIE É MAMÃE, QUERIDA! EU TROUXE O SEU DIÁRIO! ESTÁ TUDO BEM AGORA! SEU PAI ESTÁ A SALVO! NINGUÉM FICARÁ SABENDO!
EU PERDÔO VOCÊ, MEU BEM! PODE DESCANSAR EM PAZ! PODE DESCANSAR, MARCIE!
DIÁRIO
EU SEMPRE VOU AMAR VOCÊ!
MAMÃÃÃÃÃÃÃÃ!!!

PRÓXIMA EDIÇÃO: ESPORTE SANGRENTO

UM HOMEM E SUA CIDADE

O nascimento de Grimjack foi uma coisa muito interessante. Não o nascimento físico, o parto. Esse, eu suponho, deve ter sido como o de qualquer um de nós. Estou me referindo a seu nascimento na minha cabeça.

Grimjack, na verdade, começou a tomar forma cerca de cinco anos antes da história que vocês acabaram de ler. Minha idéia, no início, era escrever uma série de aventuras curtas sobre o personagem — eu tinha lido, em algum lugar, que Robert E. Howard (o criador de Conan) tinha inventado o gênero Espada & Magia, combinando contos de horror com aventuras. Como sempre gostei da idéia de criar híbridos narrativos, passei a elaborar uma proposta que cruzava Espada & Magia com outro de meus gêneros favoritos: histórias de detetive. Zip, Zap, Zum! De repetente, me deparei com um fantástico detetive bárbaro... só que sem nome.

A MAGIA DO NOME

Bolar nomes pra personagens sempre me deu muita dor de cabeça, por isso, recorri ao velho truque: quando em dúvida, plageie Shakespeare. E foi assim que, na lista dos personagens de "Ricardo II", eu finalmente achei John de Gaunt... John Gaunt. É, soava bem... mas eu achava que o homem também precisava de um nome de guerra. Já tinha até bolado uma marca registrada pra ele: um riso sarcástico (*grin*, em inglês) que ele esboçaria pouco antes de fechar o tempo com alguém. Tentei chamar Gaunt de Grinner, mas... Nãããããããoooo. Não tinha a força necessária. Faltava magia. Então pensei: "Muitas vezes, quem se chama John é apelidado de Jack". Nesse caso, eu poderia usar... GRINJACK? não: GRIMJACK.

A princípio, situei Grimjack numa Chicago pós-holocáustica. Uma bomba de neutrons teria atingido a cidade, contaminando tudo. Pois é... graças a Deus mudei isso e já explico por quê.

Quando terminei os rascunhos de duas histórias curtas do personagem, não consegui encontrar mercado para a publicação e resolvi guardá-las pra futura referência. Evidentemente, acabei me esquecendo delas. Em janeiro de 1983, assumi meu primeiro compromisso com a editora First Comics, numa revista chamada Starslayer, e ouvi dizer que a equipe editorial estava à procura de novos projetos. Também, naquela época, estava havendo uma baita discussão se a First devia ou não ter um universo coerente, interligado.

Eu fazia parte da equipe incumbida da revista WARP SPECIAL, onde a cidade de Cinosura tinha sido criada. De acordo com a trama original, o lugar acabava sendo destruído no fim da história... mas achei a idéia boa demais pra ser desperdiçada. Assim sendo, botei Gaunt em Cinosura, tranquei a porta, guardei a chave e ponto final. O pessoal gostou. A partir de então, começamos a procurar o desenhista certo pra concretizar tudo. Na época, ninguém parecia se encaixar direito naquilo que a gente queria... até um tal de TIMOTHY TRUMAN aparecer na nossa frente.

O CO-CRIADOR

Esse sujeito foi realmente um achado. Só pra vocês terem uma idéia, Timothy tem a imaginação mais fértil e criativa à solta no mundo dos quadrinhos desde Jack Kirby nos seus primórdios. Eu sou muito ciumento quando se trata de criação minha, mas hoje Grimjack não pertence mais só a mim. Eu posso ter dado origem ao personagem, mas Tim o captou tão perfeitamente que se tornou seu co-criador. Na verdade, hoje Gaunt nem pertence só a nós dois... ele é de cada leitor também.

Pra terminar, só me resta dizer que Cinosura vai estar de portas escancaradas todos os meses. Se você é daqueles que gosta de viver o impossível, é só respirar fundo e entrar. Você não vai se arrepender.

John Ostrander

NO PRÓXIMO MÊS...

UM NOVO CONTRATO LEVA **JOHN GAUNT** À ARENA... E AO SANGRENTO REENCONTRO COM UMA FIGURA DE SEU PASSADO!

GRIM JACK

MAIS UMA OBRA-PRIMA

QUADRINHOS

cedibra

OS HERÓIS NÃO SÃO MAIS AQUELES

NOVOS QUADRINHOS PARA NOVOS TEMPOS!

QUADRINHOS
cedibra

QUADRINHOS ADULTOS DE PRIMEIRA PARA LEITORES DE PRIMEIRA!